

ИHD № пoдлн  
 Pодн. и oмoтo  
 Bзм. ИHD №

Лист

Фасад 1-7

Изм. Контр. Лист №обж. Подп. Дата

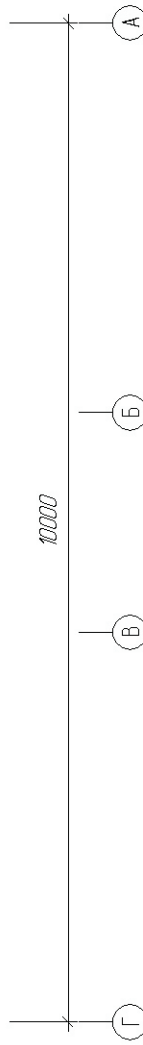
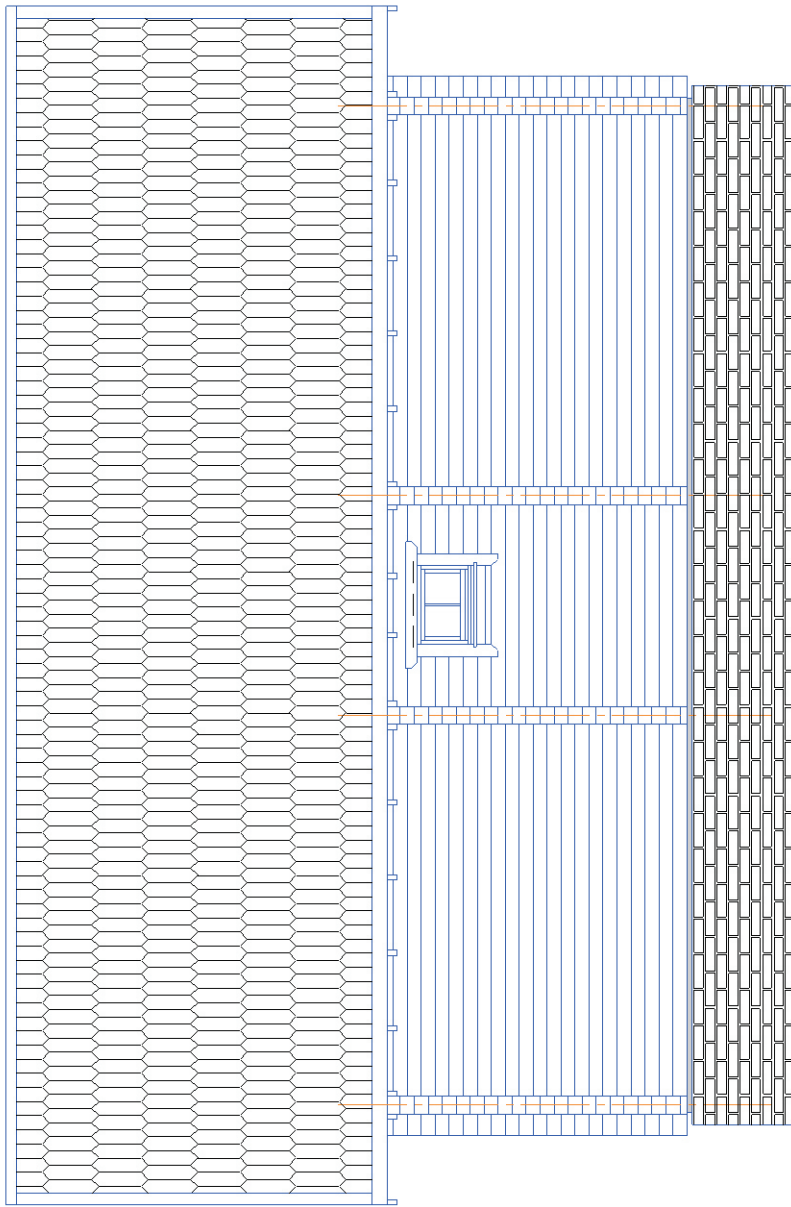

Изд. № подл. / Подп. и дата  
 Взам. Инд. №

Изм. Колуч. / Лист / № док. / Подп. / Дата  
 Лист  
 Фасад Г-А

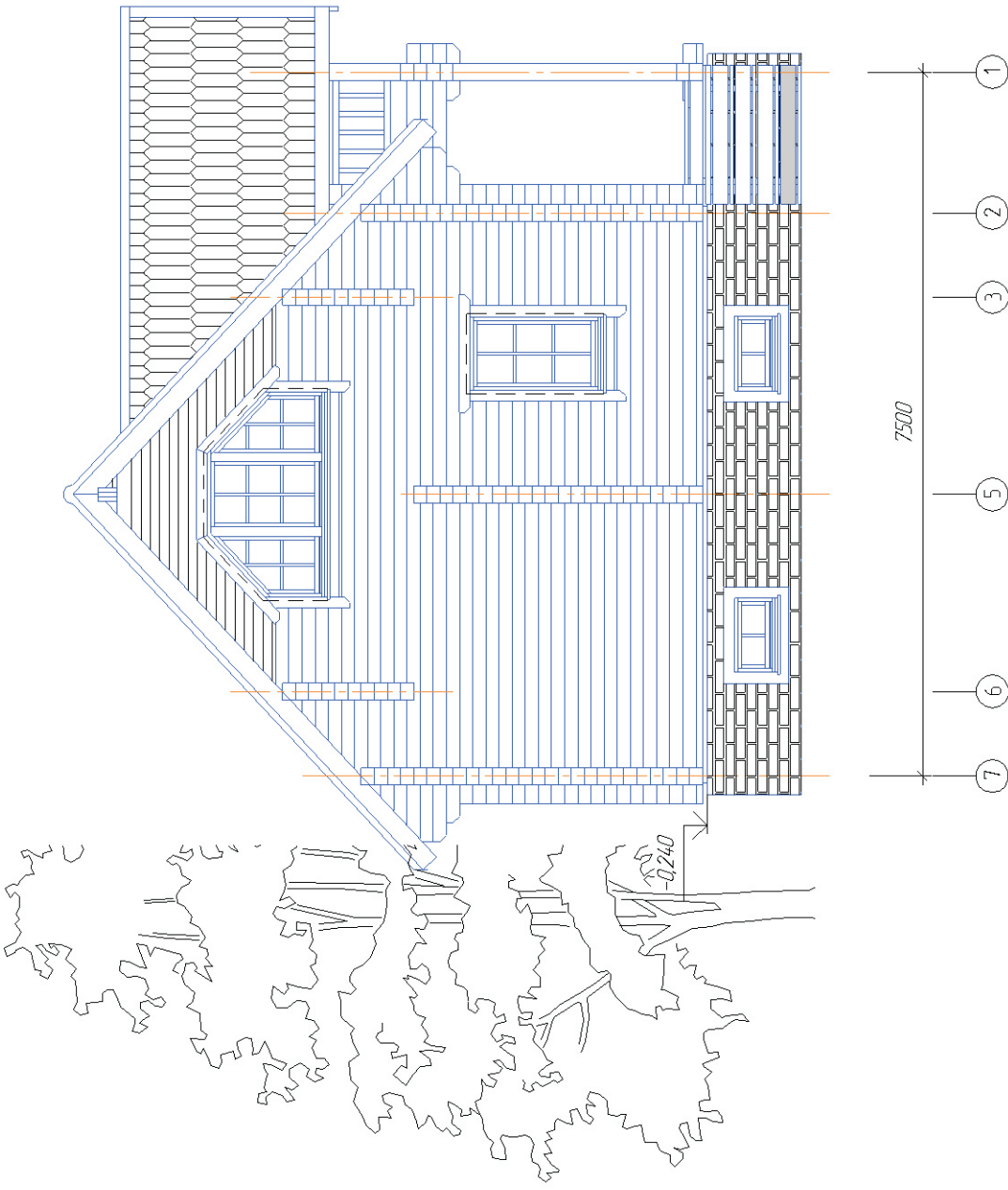

Изд. № подл. Подп. и дата  
 Взам. инв. №

Изм. Колуч. Лист №обж. Подп. Дата  
 Фасад 7-1  
 Лист

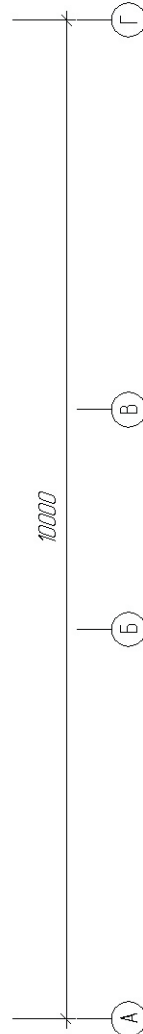
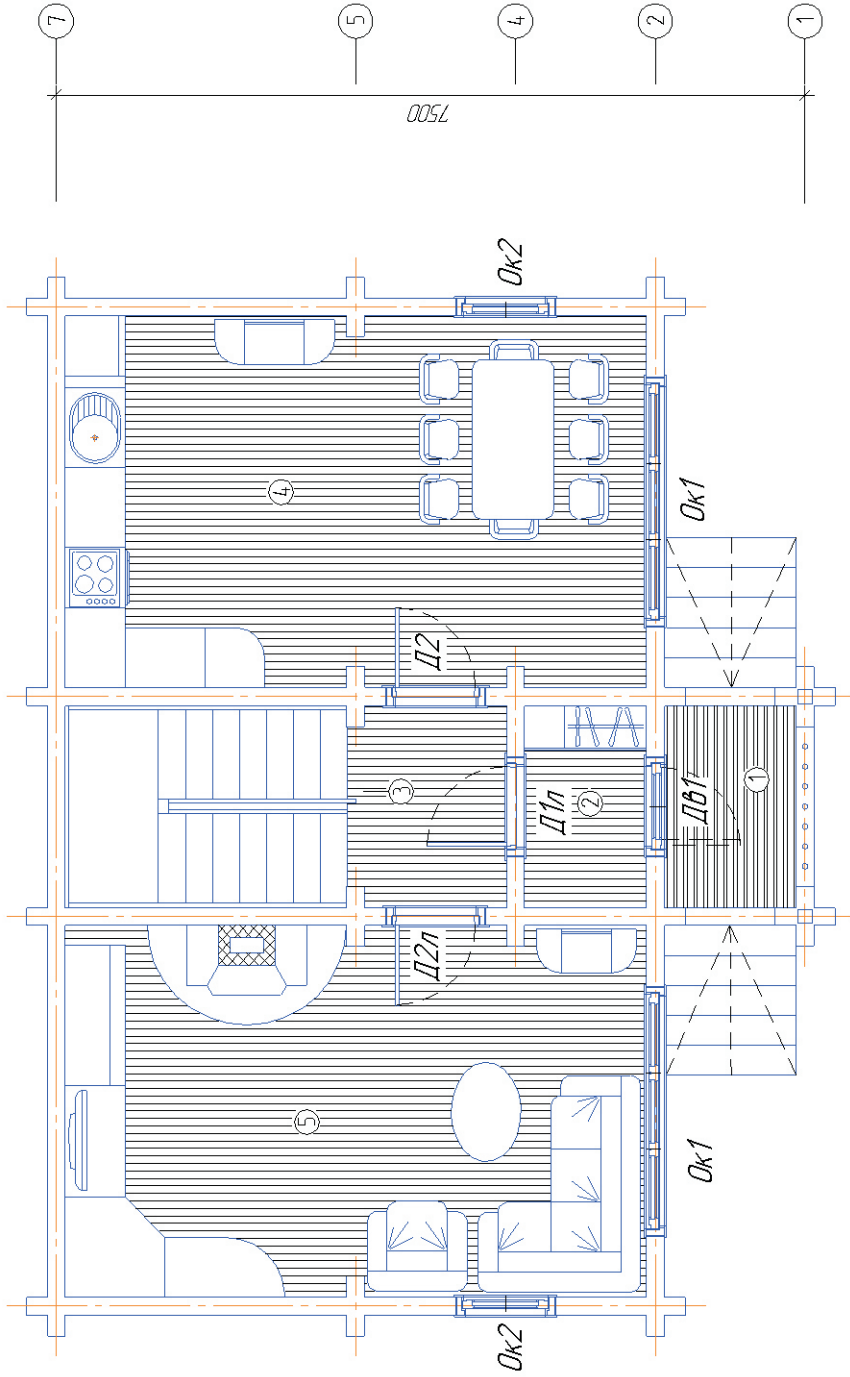

| №/п | Назначение     | Размеры   | №ком  | S кв-дм | Примечание |
|-----|----------------|-----------|-------|---------|------------|
| 1   | Кухня          | 1,32x2,02 | 1     | 2,66    |            |
| 2   | Вх. тамбур     | 1,22x2,02 | 2     | 2,46    |            |
| 3   | Холл           | 4,42x2,02 | 3     | 8,93    |            |
| 4   | Кухня/столовая | 5,82x3,72 | 4     | 21,65   |            |
| 5   | Гостиная       | 5,82x3,72 | 5     | 21,65   |            |
|     |                |           | Итого | 57,35   |            |

Общий план 1 эт.

Лист

Изм. Колуч. Лист №дож. Подп. Дата

Инд. № подл. Подп. и дата. Взам. инд. №

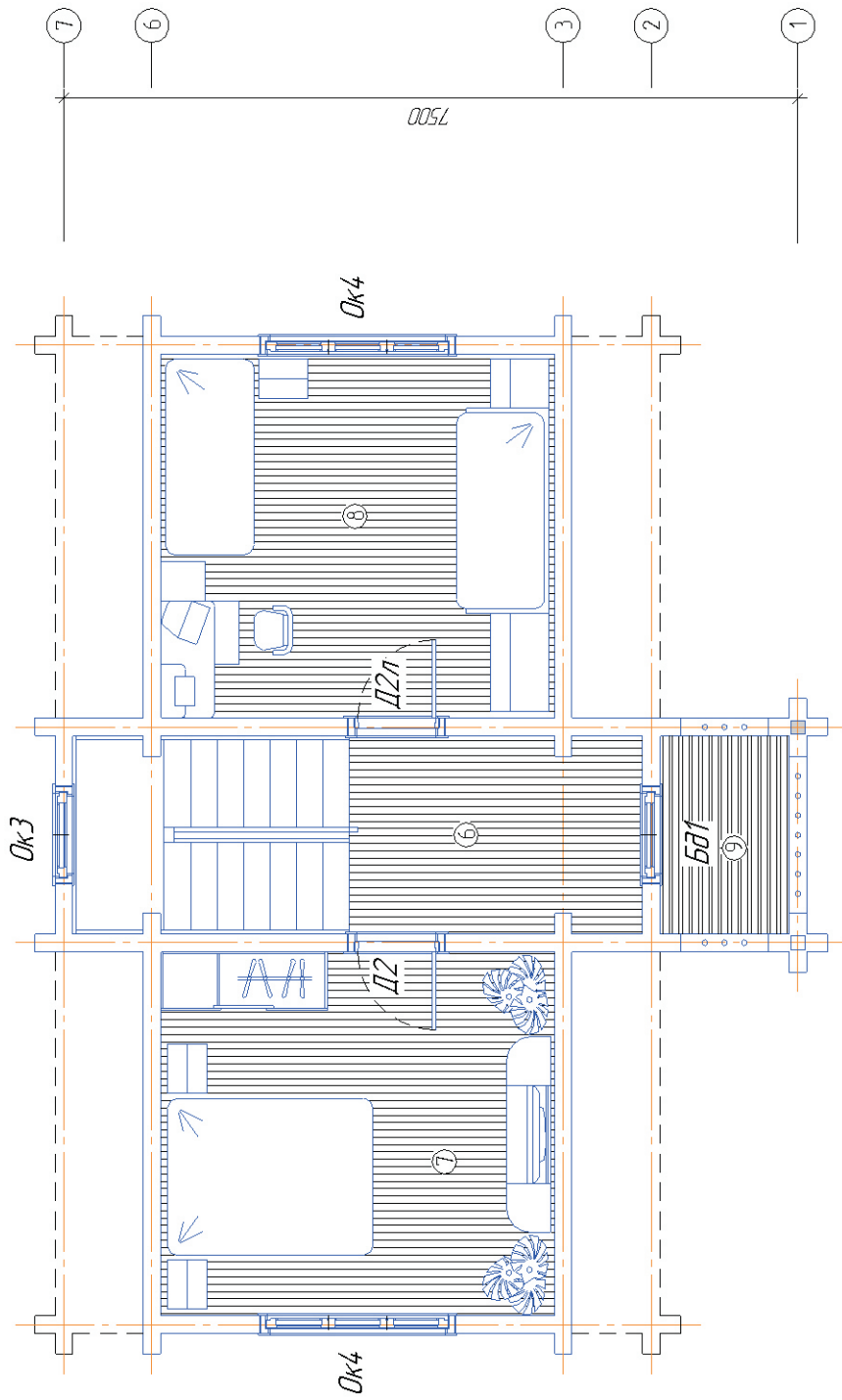

| № п/п | Назначение | Размеры   | М.ком       | S п.м-дв | Примечание |
|-------|------------|-----------|-------------|----------|------------|
| 1     | Холл       | 3,0х2,02  | 6           | 6,06     |            |
| 2     | Спальня 1  | 4,02х3,72 | 7           | 14,95    |            |
| 3     | Спальня 2  | 4,02х3,72 | 8           | 14,95    |            |
| 4     | Балкон     | 1,32х2,02 | 9           | 2,66     |            |
|       |            |           | Общ. п.м-дв | 11,31    |            |
|       |            |           | И.эт        | 38,63    |            |

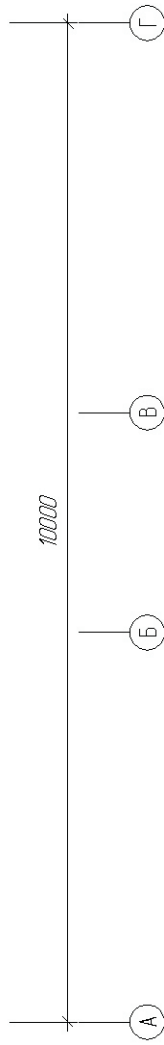

Инд. № подл. Подл. и дата  
Взам. инд. №

Изм. Колуч. Лист № док. Подп. Дата  
**Общий план мансардного эт.**  
Лист

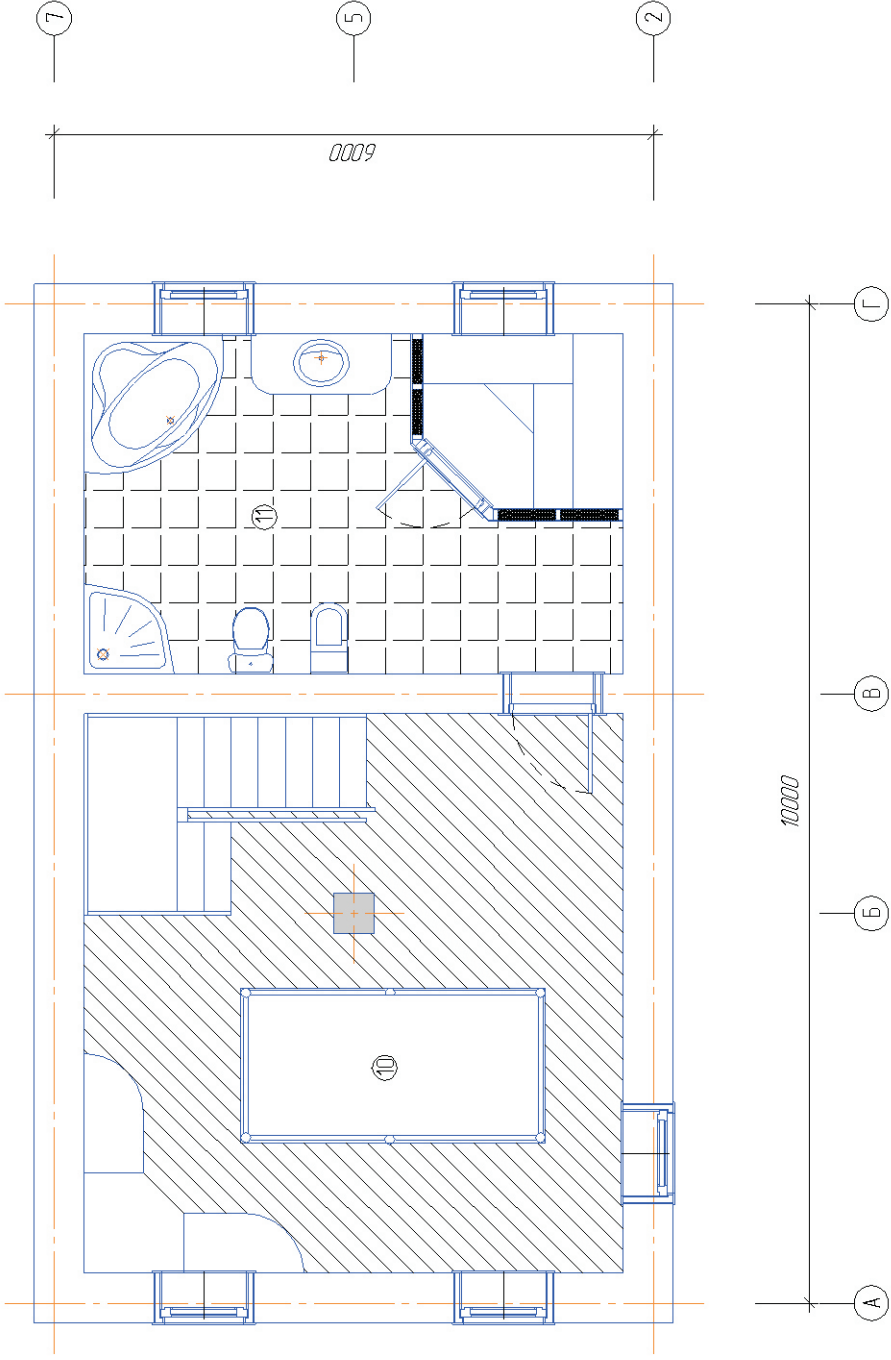

| № п/п | Назначение   | Размеры     | №ком  | S пл-дь | Примечание |
|-------|--------------|-------------|-------|---------|------------|
| 1     | Бильярдная   | 5,6x5,4     | 10    | 30,24   |            |
| 2     | Ванная/сауна | 3,4x5,4     | 11    | 18,36   |            |
|       |              | Общ. пл-дь  | ц. эт | 48,6    |            |
|       |              | Жилая пл-дь | дома  | 139,26  |            |
|       |              | Общ. пл-дь  | дома  | 144,58  |            |

Общий план цокольного эт.

Лист

Инд. № подл. Подп. и дата  
 Взам. инд. №

Изм. Колуч. Лист №доку. Подп. Дата